



# PRAXIS BERICHT

sonstiger Tiefbau und Spezialtiefbau

**Firma:**

Horst Schulz  
 Bauunternehmung GmbH  
 Anderbachstraße 2  
 56072 Koblenz



www.schulz-bau-gmbh.de

**Branche:**

sonstiger Tiefbau und Spezialtiefbau

**Anzahl Mitarbeiter:**

ca. 80 Beschäftigte

**Lösung von OptiTime:**

OptiControl BDE  
 OptiControl PLANUNG zur Planung der Mitarbeiter und Geräte  
 OptiControl FORMULAR (per Tablet und Smartphone)

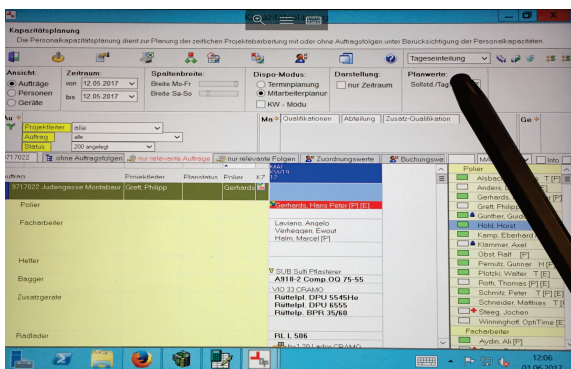

## Sparte Tiefbau - Projekte und Jahresverträge

Als der damals 32-jährige Horst Schulz 1956 seinen Pflasterbetrieb gründete, konnte er noch nicht vorhersehen, dass sich daraus ein florierendes, mittelständisches Unternehmen entwickeln würde. Der Straßenbaumeister erlebte in den ersten Jahren einen Boom seiner jungen Firma. Schon 1960 war das Unternehmen mit 20 Mitarbeitern und entsprechendem Gerät erfolgreich im Marktgeschehen. In den folgenden Jahrzehnten setzte sich der Erfolg als Regionalmatador unaufhaltsam fort. Mittlerweile geht das Unternehmen bereits in die dritte Generation und verfügt über 80 Beschäftigte. Zu den Hauptauftraggebern des Familienunternehmens zählen Städte, Verbandsgemeinden sowie Versorgungsunternehmen.

Um zuverlässige Prozesse und optimale Arbeitsergebnisse sicherzustellen, ist eine professionelle digitale Abarbeitung der Betriebsabläufe unabdingbar. Daher entschied sich das Unternehmen bereits 2015 für die Implementierung der OptiTime-Lösung. Die Tageseinteilung der Mitarbeiter und Geräte (eigene und fremde) wird zusammen mit den Bauleitern in OptiControl PLANUNG erstellt. Die Planung kann bei Bedarf auch per Tablet (s. Abbildung) mobil angepasst werden. Die Tageseinteilung wird automatisch in die mobile Erfassung des Tablets (Formularerfassung) oder Smartphones übertragen. Alle durch unsere Mitarbeiter bereitgestellten Daten werden automatisiert über die Lohn-, Geräte- und Werkstattabrechnung bis hin zum Projektcontrolling durchgängig verarbeitet. Mit Hilfe der Planung können nun auch komfortabel die Lohnstunden und Geräte für Jahresverträge ausgewertet werden. Durch die aktive Begleitung der Projektleiter, konnten die Mitarbeiter nach einer kurzen Einführungsphase gut mit OptiControl umgehen.

Fazit: Alle OptiTime-Prozesse ließen sich nahtlos in die bestehende Branchenlösung (ERP-System) für den kaufmännischen und technischen Bereich integrieren. „Unser Ziel, die Prozesse aus zwei verschiedenen Datenbanken zu einem optimal durchgängigen Prozess umzusetzen, ist uns gut gelungen“, freut sich Thomas Roth, kaufmännischer Leiter der Horst Schulz GmbH.

