

## Zugangskontrolle und Türöffnungsfunktion

Dieses Softwaremodul steuert und/oder kontrolliert sowie überwacht den Zugang in Ihrem Unternehmen. OptiControl Zutritt ermöglicht das Öffnen von Schranken, Toren und Türen.

### Ihre Vorteile:

- └ Teure und komplizierte Schlüsselsysteme entfallen
- └ Zutritt von unberechtigten Personen ist ausgeschlossen

### Komfortable Zugangsverwaltung:

- └ Nutzung des Personalstamms aus OptiControl, keine neue Dateneingabe: Mitarbeiter und deren Karten- bzw. Chipzuordnung werden übernommen
- └ Problemloses „Anlegen“ von Türen
- └ Einfache Definition der Zugangszeiten
- └ Unkomplizierte Zuordnung der Zutrittsberechtigungen per „Drag and Drop“

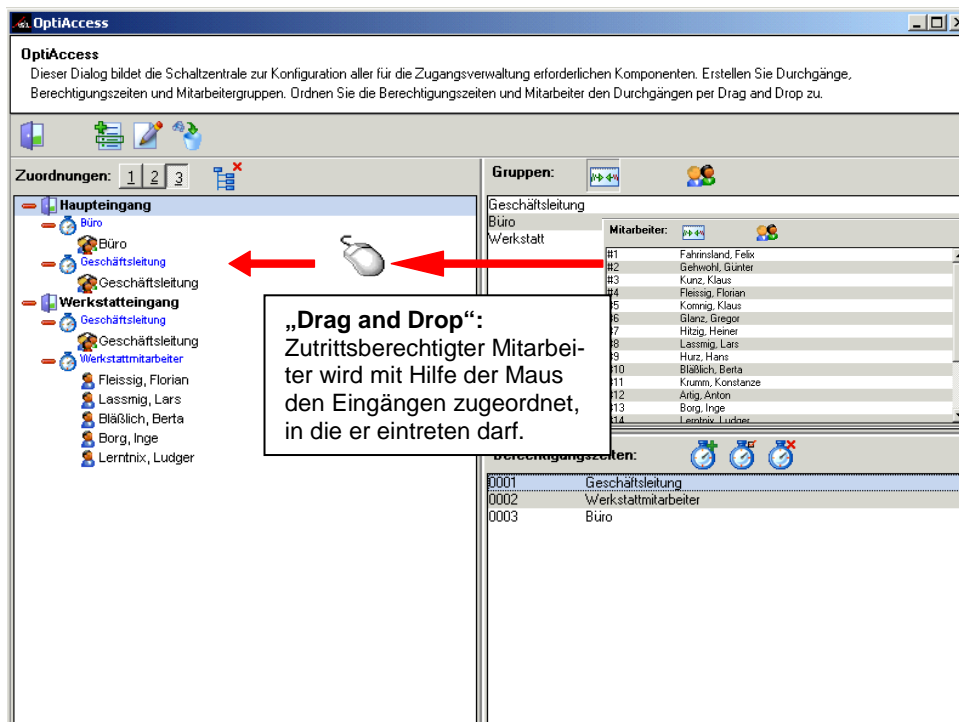

**OptiAccess**  
Dieser Dialog bildet die Schaltzentrale zur Konfiguration aller für die Zugangsverwaltung erforderlichen Komponenten. Erstellen Sie Durchgänge, Berechtigungszeiten und Mitarbeiter den Durchgängen per Drag and Drop zu.

**Zuordnungen:** 1 2 3

**Haupteingang**  
 Büro  
 Büro  
 Geschäftsleitung  
**Werkstatteingang**  
 Geschäftsleitung  
 Geschäftsleitung  
 Werkstattmitarbeiter  
 Fleissig, Florian  
 Lassmig, Lars  
 Bläßlich, Berta  
 Borg, Inge  
 Lerntrix, Ludger

**Mitarbeiter:**  
 #1 Fahinsland, Felix  
 #2 Gehwohl, Günter  
 #3 Kunz, Klaus  
 #4 Fleissig, Florian  
 #5 Komnig, Klaus  
 #6 Glanz, Gregor  
 #7 Hitzig, Heiner  
 #8 Lassmig, Lars  
 #9 Hurz, Hans  
 #10 Bläßlich, Berta  
 #11 Krumm, Konstanze  
 #12 Artig, Anton  
 #13 Borg, Inge  
 #14 Lerntrix, Ludger

**Berechtigungszeiten:**  
 0001 Geschäftsleitung  
 0002 Werkstattmitarbeiter  
 0003 Büro

**Berechtigungsmodell bearbeiten**  
 In diesem Fenster erstellen Sie neue oder bearbeiten vorhandene Berechtigungsmodelle.

**Wie heißt das Zeitmodell?**  
 Name:

**Welche Tage sollen bearbeitet werden?**  
 Mo  Di  Mi  Do  Fr  Sa  So  Alle

**Bitte geben Sie einen Gültigkeitszeitraum an:**  
 Uhrzeit von:  Uhrzeit bis:

**Bitte geben Sie eine Aktion und die Laufzeit an:**  
 Typ:  begrenzt schalten bis  Uhr  
 Relais schalten für  s (1s bis 25s)  
 Wechselfunktion

**Welche Berechtigungszeiten hat dieses Modell?**  
 MO 00:00 - 23:59 für 10s schalten  
 DI 00:00 - 23:59 für 10s schalten  
 MI 00:00 - 23:59 für 10s schalten  
 DO 00:00 - 23:59 für 10s schalten  
 FR 00:00 - 23:59 für 10s schalten  
 SA 00:00 - 23:59 für 10s schalten  
 SO 00:00 - 23:59 für 10s schalten

Zeiten anlegen – mit „Drag and Drop“ der Tür zuordnen

## Übersichtlicher Zugangsnachweis:

### └─ Kontrollsystem über sämtliche Aktivitäten:

- Auswahl des Auswertungstages bzw. –zeitraums
- Auswahl des Eingangs
- Auswahl der Mitarbeiter
- Farbliche Übersicht der Zutrittsversuche
- Druckfunktion der Übersicht

**OptiAccess Übersicht**

**OptiAccess Zutrittsübersicht**  
 In dieser Übersicht sehen Sie die gewährten und nicht gewährten Zutrittsversuche Ihrer Mitarbeiter.  
 Grüne Einträge wurden gewährt, rote Einträge wurden abgewiesen. Die aktuell angezeigten Daten können auch ausgedruckt werden.

**Filter:**  
 Durchgang:  Zeitraum vom:  bis  Mitarbeiter:

**Zutrittsversuch**

Pnr	Mitarbeiter	Durchgang	Datum	Uhrzeit
1	Muster, Max	Haupteingang raus	23.02.2005	12:20:00
5	Müller, Max	Haupteingang raus	23.02.2005	12:30:00
12345	Lingen, Theo	Haupteingang raus	23.02.2005	12:30:00
80003	WALTER, Heinz	Haupteingang rein	23.02.2005	12:00:00
80003	WALTER, Heinz	Haupteingang rein	23.02.2005	12:10:00

Zugang gewährt    Zugang nicht gewährt