

Führerscheinkontrolle

Die Kontrolle der Führerscheine von Mitarbeitern in Unternehmen wird oft unterschätzt oder erst gar nicht durchgeführt. Dabei sind Arbeitgeber als Halter der Fahrzeuge dazu verpflichtet, die Kontrolle der Führerscheine bei der Überlassung von Firmenfahrzeugen an ihre Arbeitnehmer regelmäßig durchzuführen.

Die Führerscheine Ihrer Mitarbeiter werden mit einem NFC-Tag beklebt. Dieser NFC-Tag dient zur eindeutigen Identifikation des Führerscheins. Der NFC-Tag ist dem Namen des Mitarbeiters und die Gültigkeit des Führerscheins im Personalstamm in unserer Software OptiControl zugeordnet. Diese Software wird auf Ihrem Server installiert.

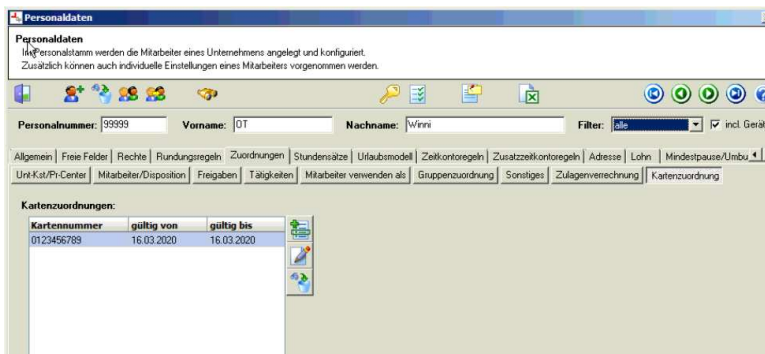

Über unser Modul Meldungsmonitor generieren wir nach Ihrer Vorgabe eine Meldung. Diese Meldung kann der Einhaltung von Regelungen zur Führerscheinkontrolle entsprechen. Eine entsprechende Regelung könnte sein, dass die Mitarbeiter 14tägig nachweisen müssen, dass sie im Besitz einer gültigen Fahrerlaubnis sind. Dieser Nachweis erfolgt durch das Vorhalten des NFC-Tags (auf dem Führerschein) an ein Lesegerät. Erfolgt dieser Nachweis nicht, erzeugen wir eine Meldung, welche wiederum eine Mail an eine bestimmte Person initiieren kann.

Ablauf:

NFC-Handy: Transponder scannen

Das Handy sendet den Datensatz an OptiControl

OptiControl speichert die Informationen:
Transpondernummer, Zeitpunkt, Status des Führerscheins in einer neuen Tabelle

Hinweise werden ausgegeben

